

ŘEZ A1-A1

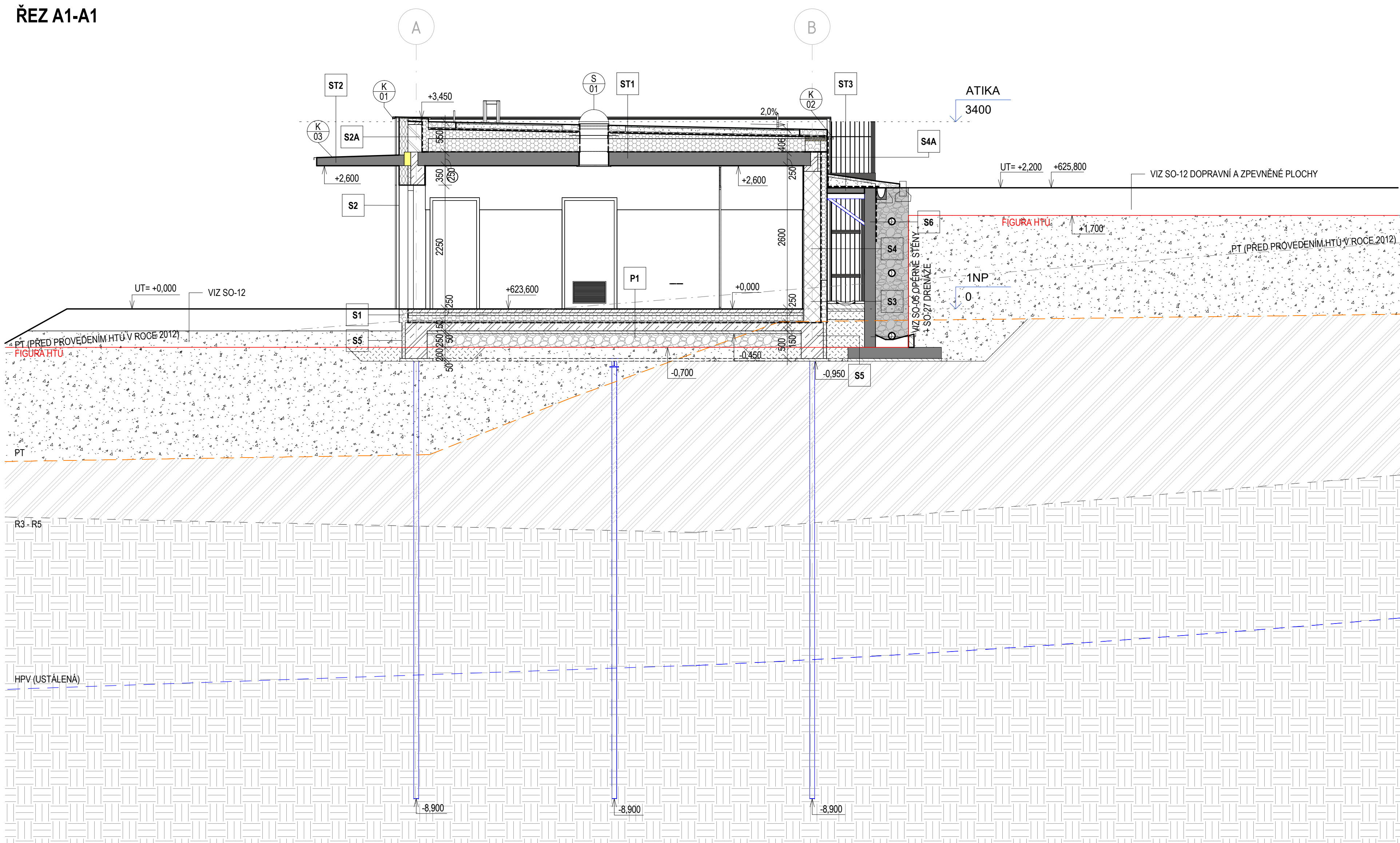







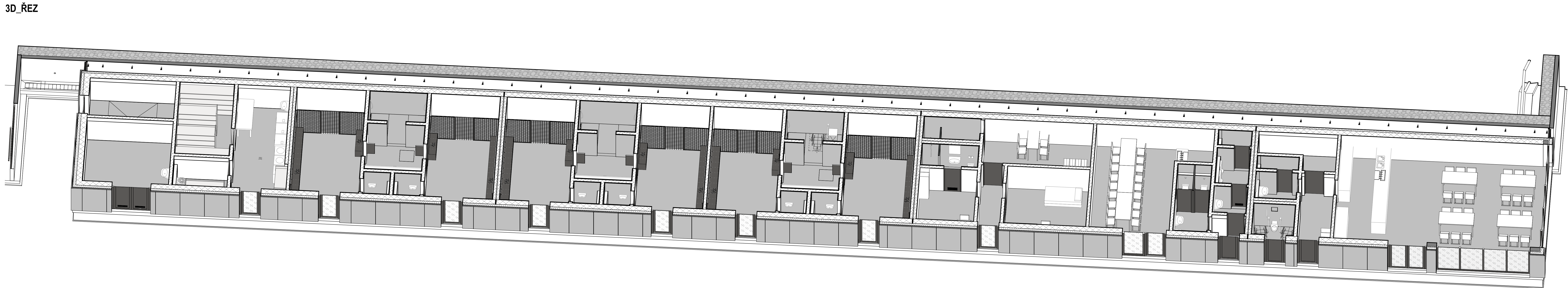

ŘEZ B1-B1

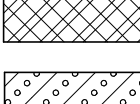
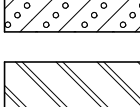

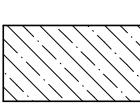
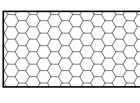
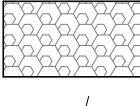
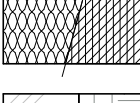
3D_ŘEZ



LEGENDA MATERIÁLŮ

- | | |
|---|---|
|  | ZDVO Z KERAMICKÝCH TVÁRNIC TL. 300 mm, P15, NA MALTU M10 V SYSTÉM |
|  | ZDVO Z KERAMICKÝCH TVÁRNIC TL. 140 mm, P10, NA MALTU M10 V SYSTÉM |
|  | ZDVO NEVOXNÉ POROBETONOVÉ TL. 150 mm NA MALTU V SYSTÉMU |
|  | ZDVO ZE ZTRACENÉHO BEDNĚNÍ (ATIKY) TL. 250 mm |
|  | MONOLITICKÉ ŽELEZOBETONOVÉ KONSTRUKCE |
|  | PREFABRIKOVANÉ ŽELEZOBETONOVÉ KONSTRUKCE |
|  | PROSTÝ BETON |
|  | TEPĽNÁ IZOLACE Z PĚNĚVHO POLYSTYRENU |
|  | TEPĽNÁ IZOLACE Z EXTRUDOVANÉHO POLYSTYRENU |
|  | TEPĽNÁ IZOLACE Z MINERÁLNY VATY / PIR |
|  | ROSTLÝ TERÉN / ROSTLÝ TERÉN SKALNÍ PODLOŽÍ |
|  | NÁSPYV Z VÝHODNÉ / VEĽMI VÝHODNÉ / PODMÍNEČNĚ VÝHODNÉ ZEMINY |
|  | OBŠYP ZAKLADOVÝCH KONSTRUKCIÍ KO ROVNINY HTU |
|  | DRENÁŽNÍ VRSTVA - DROČENÉ KAMENIVO FR. 16/32 |

SKLADBY KONSTRUKCÍ

- Xx** SKLADBY KONSTRUKCÍ - VIZ VÝKR. Č. AS.05.1 SOUPIS SKLADBY

SOUŘADNICOVÝ SYSTÉM - J
VÝŠKOVÝ SYSTÉM - Bpv
±0,000 = 623,6 m n. m.



GREMIS, s.r.o.
Jihlavská 238
594 01 Velká Mezhoří
Č. účtu: 25000000000000000000
tel.: 568 523 751
PRŮVODNÍK:
Jarník 248/8
591 01 Žďár nad Sázavou

INVESTOR: MĚSTO NOVÉ MĚSTO NA MORAVĚ, VRATISLAVOVO NÁM. 103, 662 31 NOVÉ MĚSTO NA MORAVĚ, IČ: 00294600					
OBEC:	NOVÉ MĚSTO NA MORAVĚ	KRAJ:	VYŠOČINA	KRAJ. ÚŘAD:	KRAJSKÝ ÚŘAD KRAJE VYŠOČINA, JIHLAVSKÁ 10, 585 01 JIHLAVA
KAT. ÚZEMÍ:	NOVÉ MĚSTO NA MORAVĚ	OKRES:	ZDAR NAD SÁZAVOU	STAV. ÚŘAD:	NOVÉ MĚSTO NA MORAVĚ

NÁZEV JARCE				
FOTBALOVÁ HRŠTĚ VLACHOVICKÁ, NOVÉ MĚSTO NA MORAVĚ				
NÁZEV VÝKRESU:		STUPĚN	DATA:	PÁŘÍČÍ
REŽY		DPS	SRPEN 2024	
COOL:	D.1.1 - ARCHITEKTONICKO-STAVĚBNÍ ŘEŠENÍ (ASŘ)	MĚŘITKO	CELÝ VÝKRES:	CELÝ DOKUMENT:
OBJEKT:	SO - D.1.1 KABINY 1	1 : 50	AS01.03.1	605